

**Uusien merkkien tilausohje**

**Korvausmerkkien tilausohje**

**Tilapäismerkkien tilausohje**

**Tilapäismerkin käyttöönotto**

**Lähetetyn / lähettämättömän tilapäismerkin  
käytönoton poistaminen**

**Lähetetyn tilapäismerkin muokkaus**

## Uusien merkkien tilausohje

Ohjelma ohjaa merkkien tilauksen. Etene Seuraava-painikkeen avulla. Sivun yläreunassa näet Yhteenvetona missä vaiheessa prosessia olet ja lopuksi mitä olet tilannut.

1. Avaa Korvamerkit-sivusto ja paina Uusi-painiketta. Voit myös ensin valita Korvamerkit-näytön alavetovalikosta Uusien merkkien tilaukset ja painaa sitten Uusi, jolloin pääset suoraan kohtaan 3.
2. Valitse tilattaviksi merkeiksi Vapaita merkkejä.

Korvamerkitilaukset

Yhteenvedo

Otsikko	Valittu vaihtoehto
Tilauslaji	Vapaat merkit
Merkkityyppi	
Apumerkin tiedot	
Sarja 1, alkukorva	
Sarja 1, kappalemäärä	
Sarja 2, alkukorva	
Sarja 2, kappalemäärä	
Toimittaja	
Tuote	

Mitä merkkejä olet tilaamassa?

Vapaita merkkejä

Korvausmerkkejä

Tilapäismerkkejä

Sulje Edellinen Seuraava Tallenna

3. Valitse merkkityyppi:

- Tällä valinnalla määrittelet sen, onko tilaamiesi apumerkkien tyyppi eMerkki.
- Päämerkki on aina perinteinen merkki riippumatta siitä, kumman vaihtoehdon valitset.
- Jos siis valitset tyyppiä eMerkkejä, kaikki apumerkit ovat elektronisia merkkejä ja päämerkit perinteisiä.

Korvamerkitilaukset

Yhteenvedo

Otsikko	Valittu vaihtoehto
Tilauslaji	Vapaat merkit
Merkkityyppi	
Apumerkin tiedot	
Sarja 1, alkukorva	
Sarja 1, kappalemäärä	
Sarja 2, alkukorva	
Sarja 2, kappalemäärä	
Toimittaja	
Tuote	

Minkä tyyppisiä merkkejä olet tilaamassa?

Perinteisiä merkkejä

Elektronisia eMerkkejä

Sulje Edellinen Seuraava Tallenna

4. Valitse apumerkkeihin tulostettavat tiedot:

- Tarvittaessa anna alkukorvanumero tilatuille merkeille sarjoittain.
- Anna tilattava merkkimäärä

Otsikko	Valittu vaihtoehto
Tilauslaji	Vapaat merkit
Merkkityyppi	Perinteisiä merkkejä
▶ Apumerkin tiedot	
Sarja 1, alkukorva	
Sarja 1, kappalemäärä	
Sarja 2, alkukorva	
Sarja 2, kappalemäärä	
Toimittaja	
Tuote	

Below the table, the 'Valitse apumerkkiin tulostettavat tiedot' section has a dropdown menu set to 'A - Tilaaajan antama korvanumero'. The 'Sarja 1' section has 'Alkukorva' set to 2050 and 'Merkkejä kpl' set to 30. The 'Sarja 2' section has empty input fields for 'Alkukorva' and 'Merkkejä kpl'.

The 'Käyttämättömät vapaat merkit' table is also visible:

EU-tunnus	Korva
▶ D1000990002046-6	2046
D1000990002047-9	2047
D1000990002048-2	2048
D1000990002049-5	2049

At the bottom, there are buttons for 'Sulje', 'Edellinen', 'Seuraava', and 'Tallenna'.

5. Valitse merkkitoimittaja:

- 1 – Faba, 2 – ID Import
- Tietoa merkeistä ja hinnoista löydät merkkitoimittajien omilta www-sivuilta.

Otsikko	Valittu vaihtoehto
Tilauslaji	Vapaat merkit
Merkkityyppi	Perinteisiä merkkejä
Apumerkin tiedot	A - Tilaaajan antama korvanumero
Sarja 1, alkukorva	2050
Sarja 1, kappalemäärä	30
Sarja 2, alkukorva	
Sarja 2, kappalemäärä	
▶ Toimittaja	
Tuote	

Below the table, the 'Valitse toimittaja' dropdown menu is empty.

At the bottom, there are buttons for 'Sulje', 'Edellinen', 'Seuraava', and 'Tallenna'.

6. Valitse haluamasi tuote:

- Alasvetovalikossa näkyvät vain sen merkityypin ja toimittajan merkit, jotka edellä valitsit.
- Tuotteen valinnan jälkeen näytöllä näkyy valitsemasi tuotteen merkkiparin kuva.

Korvamerkkitalaukset

Yhteenveto

Otsikko	Valittu vaihtoehto
Tilauslaji	Vapaat merkit
Merkkityyppi	Perinteisiä merkkejä
Apumerkin tiedot	A - Tilaaajan antama korvanumero
Sarja 1, alkukorva	2050
Sarja 1, kappalemäärä	30
Sarja 2, alkukorva	
Sarja 2, kappalemäärä	
Toimittaja	1 - Faba
Tuote	

Päämerkki

Apumerkki

Valitse tuote

5 - Allflex Ultra Senior

Sulje Edellinen Seuraava Tallenna

7. Lopuksi näet vielä yhteenvedon mitä merkkejä olet tilaamassa. Paina Tallenna, jonka jälkeen tilaus on lähetettävissä rekisteriin.

Korvamerkkitalaukset

Yhteenveto

Otsikko	Valittu vaihtoehto
Tilauslaji	Vapaat merkit
Merkkityyppi	Perinteisiä merkkejä
Apumerkin tiedot	A - Tilaaajan antama korvanumero
Sarja 1, alkukorva	2050
Sarja 1, kappalemäärä	30
Sarja 2, alkukorva	
Sarja 2, kappalemäärä	
Toimittaja	1 - Faba
Tuote	5 - Allflex Ultra Senior

Sulje Edellinen Seuraava Tallenna

8. Kun avaat Korvamerkkituloaukset-näytön ja valitset alavetovaiikosta Uusien merkkien tilaukset, voit tarkastella aiemmin tekemiäsi tilauksia ja tilauksen vaihetta.

Korvamerkkituloaukset

Uusien merkkien tilaukset

	Tilaukknro.	Tapah.pvm	Tuote	Toimittaja	Tilauksen vaihe	Kpl	Alkukorva	Tilaukspvm tehtaalle
▶	1006558	7.2.2012	9 - Destron ST4	2 - ID-Import	Hylätty	5		
	1006558	7.2.2012	9 - Destron ST4	2 - ID-Import	Kirjattu ML:een	4		
	1006540	6.2.2012	5 - Allflex Ultra Senior	1 - Faba	Tehtaalla	5		6.2.2012
	1006535	6.2.2012	10 - Destron tilapäismerkki	2 - ID-Import	Tehtaalla	4		7.2.2012
	1006535	6.2.2012	6 - Allflex tilapäismerkki	1 - Faba	Tehtaalla	4		7.2.2012
	1006535	6.2.2012	6 - Allflex tilapäismerkki	1 - Faba	Tehtaalla	3		7.2.2012
	1006534	6.2.2012	5 - Allflex eNappi Junior HDX	1 - Faba	Tehtaalla	10		6.2.2012
	1006502	3.2.2012	5 - Allflex Ultra Senior	1 - Faba	Hylätty	1		3.2.2012
	1006502	3.2.2012	5 - Allflex eNappi Junior HDX	1 - Faba	Tehtaalla	1	1587	3.2.2012
	1006468	1.2.2012	10 - Destron tilapäismerkki	2 - ID-Import	Tehtaalla	5		6.2.2012
	1006468	1.2.2012	6 - Allflex tilapäismerkki	1 - Faba	Tehtaalla	5		6.2.2012
	1006468	1.2.2012	10 - Destron tilapäismerkki	2 - ID-Import	Tehtaalla	5		6.2.2012
	1006468	1.2.2012	6 - Allflex tilapäismerkki	1 - Faba	Tehtaalla	5		6.2.2012
	1006468	1.2.2012	6 - Allflex tilapäismerkki	1 - Faba	Tehtaalla	5		6.2.2012
	1006468	1.2.2012	6 - Allflex tilapäismerkki	1 - Faba	Tehtaalla	5		6.2.2012
	1006468	1.2.2012	10 - Destron tilapäismerkki	2 - ID-Import	Tehtaalla	5		6.2.2012
	1006468	1.2.2012	6 - Allflex tilapäismerkki	1 - Faba	Tehtaalla	5		6.2.2012
	1006468	1.2.2012	6 - Allflex tilapäismerkki	1 - Faba	Tehtaalla	5		6.2.2012
	1006468	1.2.2012	10 - Destron tilapäismerkki	2 - ID-Import	Tehtaalla	5		6.2.2012
	1006468	1.2.2012	6 - Allflex tilapäismerkki	1 - Faba	Tehtaalla	3		6.2.2012
	1006468	1.2.2012	10 - Destron tilapäismerkki	2 - ID-Import	Tehtaalla	5		6.2.2012
	1006468	1.2.2012	6 - Allflex tilapäismerkki	1 - Faba	Tehtaalla	5		6.2.2012
	1006468	1.2.2012	6 - Allflex tilapäismerkki	1 - Faba	Tehtaalla	5		6.2.2012

Uusi Tallenna Poista Esikatselu Sulje Ohje Tilausohje

## Korvausmerkkien tilausohje

Ohjelma ohjaa merkkien tilauksen. Etene Seuraava-painikkeen avulla. Sivun yläreunassa näet Yhteenvetona missä vaiheessa prosessia olet ja lopuksi mitä olet tilannut.

1. Avaa Korvamerkit-näyttö ja paina Uusi-painiketta.
2. Valitse tilattaviksi merkeiksi Korvausmerkkejä.

Korvamerkitilaukset

Yhteenveto

	Otsikko	Valittu vaihtoehto	
▶	Tilauslaji		
	Merkkityyppi		
	Toimittaja		
	Tuote		

Mitä merkkejä olet tilaamassa?

Vapaita merkkejä

Korvausmerkkejä

Tilapäismerkkejä

Sulje Edellinen Seuraava Tallenna

### 3. Valitse merkkityyppi:

- Tällä valinnalla määrittelet sen, onko tilaamiesi apumerkkien tyyppi eMerkki.
- Päämerkki on aina perinteinen merkki riippumatta siitä, kumman vaihtoehdon valitset.
- Jos siis valitset tyyppiksi eMerkki, kaikki tilaamasi apumerkit ovat elektronisia merkkejä ja päämerkit perinteisiä.

Korvamerkitilaukset

Yhteenveto

	Otsikko	Valittu vaihtoehto	
	Tilauslaji	Korvausmerkit	
▶	Merkkityyppi		
	Toimittaja		
	Tuote		

Minkä tyyppisiä merkkejä olet tilaamassa?

Perinteisiä merkkejä

Elektronisia eMerkkejä

Sulje Edellinen Seuraava Tallenna

#### 4. Valitse merkkitoimittaja:

- 1 – Faba, 2 – ID Import
- Tietoa merkeistä ja hinnoista löydät merkkitoimittajien omilta www-sivuilta.

Korvamerkkitalaukset

Yhteenveto

Otsikko	Valittu vaihtoehto
Tilauslaji	Korvausmerkit
Merkkityyppi	Elektronisia eMerkkejä
Toimittaja	
Tuote	

Valitse toimittaja

Sulje Edellinen Seuraava Tallenna

#### 5. Valitse haluamasi tuote:

- Alasvetovalikossa näkyvät vain sen merkkityypin ja toimittajan merkit, jotka edellä valitsit.
- Tuotteen valinnan jälkeen näytöllä näkyy valitsemasi tuotteen merkkiparin kuva.

Korvamerkkitalaukset

Yhteenveto

Otsikko	Valittu vaihtoehto
Tilauslaji	Korvausmerkit
Merkkityyppi	Elektronisia eMerkkejä
Toimittaja	1 - Faba
Tuote	

Päämerkki Apumerkki

Valitse tuote

12 - Allflex eSelect Senior HDX

Sulje Edellinen Seuraava Tallenna

6. Seuraavaksi aukeaa eläinlista:

- Valitse eläin/eläimet yksi kerrallaan.
- Valitse alaspäinvalikosta eläimen tarvitsema merkki/merkit.
- Jos siis tilaat päämerkin tai molemmat merkit, päämerkki on aina perinteinen, vaikka olisit aiemmin valinnut merkityypiksi eMerkin.
- Yläreunassa olevat tyhjät kentät toimivat hakukenttinä; Eu-tunnus, Korva tai Nimi.

Otsikko	Valittu vaihtoehto
Tilauslaji	Korvausmerkit
Merkkityyppi	Elektronisia eMerkkejä
Toimittaja	1 - Faba
Tuote	12 - Allflex eSelect Senior HDX

Below the summary table is a list of available brands with columns for EU-tunnus, Korva, Nimi, and Tilattava merkki. The 'Tilattava merkki' column contains a 'Valitse' button for each row.

EU-tunnus	Korva	Nimi	Tilattava merkki
D1000990000806-4	0806		Valitse
D1000990000808-0	0808		Valitse
D1000990000811-6	0811		Valitse
D1000990000812-9	0812		Valitse
D1000990000813-2	0813		Valitse
D1000990000815-8	0815		Valitse
D1000990000817-4	0817		Valitse
D1000990000818-7	0818		Valitse
D1000990000819-0	0819		Valitse
D1000990000820-0	0820		Valitse
D1000990000821-3	0821		Valitse
D1000990000822-6	0822		Valitse
D1000990000823-9	0823		Valitse
D1000990000824-2	0824		Valitse
D1000990000825-5	0825		Valitse
D1000990000826-8	0826	Imma	Valitse

At the bottom of the window, there are four buttons: 'Sulje', 'Edellinen', 'Seuraava', and 'Tallenna'.

7. Lopuksi näet vielä yhteenvedon mitä korvausmerkkejä olet tilaamassa ja mille eläimille. Jos tilaus on mieleisesi, paina Tallenna, jonka jälkeen tilaus on lähetettävissä rekisteriin.

Otsikko	Valittu vaihtoehto
Tilauslaji	Korvausmerkit
Merkkityyppi	Elektronisia eMerkkejä
Toimittaja	1 - Faba
Tuote	12 - Allflex eSelect Senior HDX

Below the summary table is a list of available brands with columns for EU-tunnus, Korva, Nimi, and Tilattava merkki. The 'Tilattava merkki' column contains a 'Valitse' button for each row.

EU-tunnus	Korva	Nimi	Tilattava merkki
D1000990000808-0	0808		Apumerkki

At the bottom of the window, there are four buttons: 'Sulje', 'Edellinen', 'Seuraava', and 'Tallenna'.

8. Kun avaat Korvamerkkituloaukset-näytön ja valitset alavetovalikosta Korvausmerkkituloaukset, voit tarkastella aiemmin tekemiäsi tilauksia ja tilauksen vaihetta.

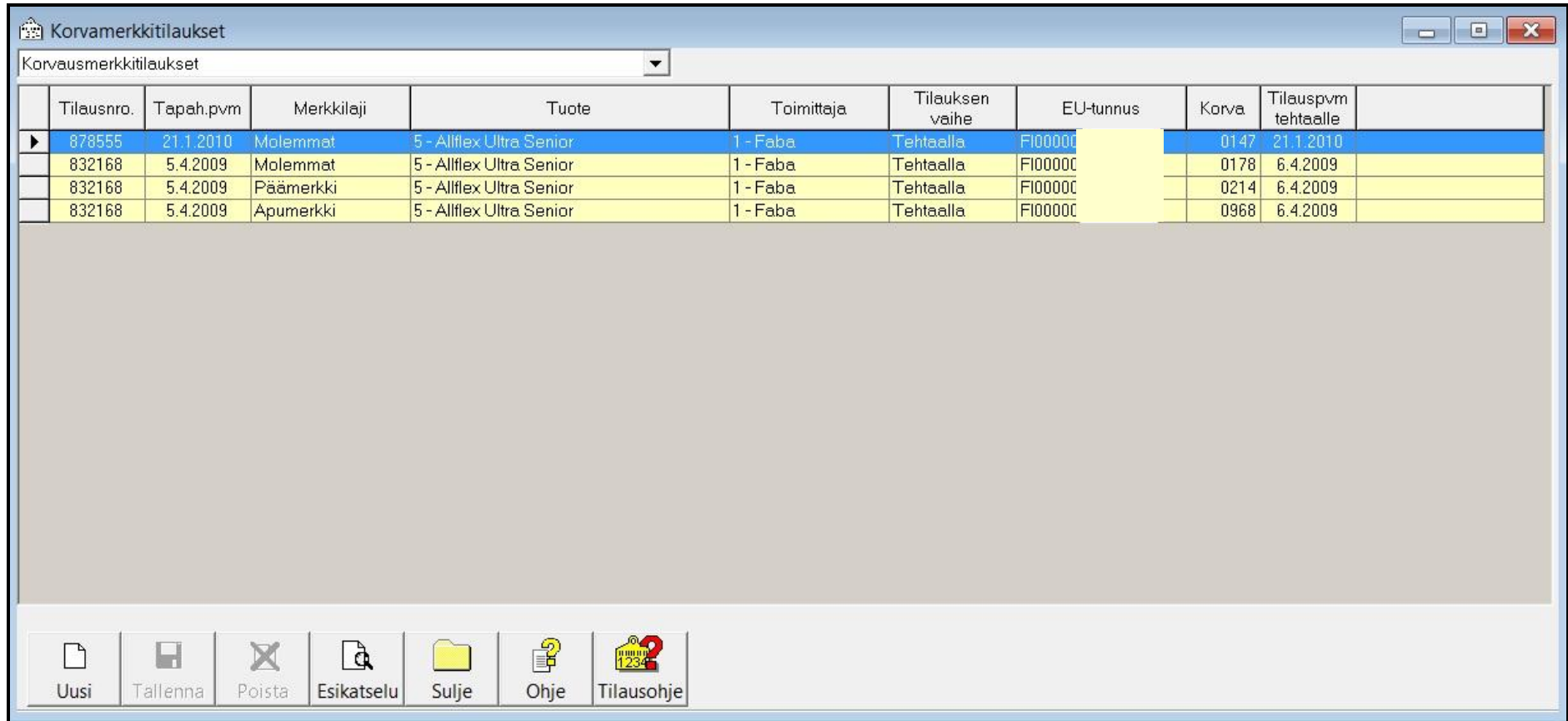

	Tilausno.	Tapah.pvm	Merkkilaji	Tuote	Toimittaja	Tilauksen vaihe	EU-tunnus	Korva	Tilauspvm tehtaalle	
▶	878555	21.1.2010	Molemmat	5 - Allflex Ultra Senior	1 - Faba	Tehtaalla	FI00000	0147	21.1.2010	
	832168	5.4.2009	Molemmat	5 - Allflex Ultra Senior	1 - Faba	Tehtaalla	FI00000	0178	6.4.2009	
	832168	5.4.2009	Päämerkki	5 - Allflex Ultra Senior	1 - Faba	Tehtaalla	FI00000	0214	6.4.2009	
	832168	5.4.2009	Apumerkki	5 - Allflex Ultra Senior	1 - Faba	Tehtaalla	FI00000	0968	6.4.2009	

Uusi Tallenna Poista Esikatselu Sulje Ohje Tilausohje

## Tilapäismerkkien tilausohje

Ohjelma ohjaa merkkien tilauksen. Etene Seuraava-painikkeen avulla. Sivun yläreunassa näet Yhteenvetona missä vaiheessa prosessia olet ja lopuksi mitä olet tilannut.

1. Avaa Korvamerkit-näyttö ja paina Uusi-painiketta. Voit myös ensin valita Korvamerkit-näytön alavetovaihtoehdot Tilapäismerkit; käytetyt ja vapaat ja painaa sitten Uusi, jolloin pääset suoraan kohtaan 3.
2. Valitse tilattaviksi merkeiksi Tilapäismerkkejä.

Otsikko	Valittu vaihtoehto
Tilauslaji	
Toimittaja	
Tuote	
Kappalemäärä	

Below the table, there is a question: 'Mitä merkkejä olet tilaamassa?' with three radio button options: 'Vapaita merkkejä', 'Korvausmerkkejä', and 'Tilapäismerkkejä'. The 'Tilapäismerkkejä' option is selected.

At the bottom of the window, there are four buttons: 'Sulje', 'Edellinen', 'Seuraava', and 'Tallenna'.

3. Valitse merkkitoimittaja:

- 1 – Faba, 2 – ID Import
- Tietoa merkeistä ja hinnoista löydät merkkitoimittajien omilta www-sivuilta.

Otsikko	Valittu vaihtoehto
Tilauslaji	Tilapäismerkki
Toimittaja	
Tuote	
Kappalemäärä	

Below the table, there is a dropdown menu labeled 'Valitse toimittaja'.

At the bottom of the window, there are four buttons: 'Sulje', 'Edellinen', 'Seuraava', and 'Tallenna'.

4. Valitse haluamasi tuote:

- Alasvetovalikossa näkyvät vain sen merkittyypin ja toimittajan merkit, jotka edellä valitsit.
- Tuotteen valinnan jälkeen näytöllä näkyy valitsemasi tuotteen merkiparin kuva.

	Otsikko	Valittu vaihtoehto	
Tilauslaji		Tilapäismerkki	
Toimittaja		1 - Faba	
▶ Tuote			
Kappalemäärä			

Below the table, the 'Tilapäismerkki' (Temporary tag) section displays an image of two red tags with the number '000001' on them. Below the image is a 'Valitse tuote' (Select product) dropdown menu with '6 - Allflex tilapäismerkki' selected.

At the bottom of the window are four buttons: 'Sulje' (Close), 'Edellinen' (Previous), 'Seuraava' (Next), and 'Tallenna' (Save).

5. Anna kappalemäärä.

	Otsikko	Valittu vaihtoehto	
Tilauslaji		Tilapäismerkki	
Toimittaja		1 - Faba	
Tuote		6 - Allflex tilapäismerkki	
▶ Kappalemäärä			

Below the table, the 'Anna kappalemäärä' (Enter quantity) section features a dropdown menu for entering the quantity.

At the bottom of the window are four buttons: 'Sulje' (Close), 'Edellinen' (Previous), 'Seuraava' (Next), and 'Tallenna' (Save).

6. Lopuksi näet vielä yhteenvedon tilaamistasi merkeistä. Jos tilaus on mieleisesi, paina Tallenna, jonka jälkeen tilaus on lähetettävissä rekisteriin.

Korvamerkitilaukset

Yhteenveto

Otsikko	Valittu vaihtoehto	
Tilauslaji	Tilapäismerkki	
Toimittaja	1 - Faba	
Tuote	6 - Allflex tilapäismerkki	
Kappalemäärä	1	

Sulje Edellinen Seuraava Tallenna

# Tilapäismerkin käyttöönotto

1. Valitse Korvamerkkitalaukset-näytön alavetovalikosta Tilapäismerkit; käytetyt ja vapaat. Käyttöönoton tiedot näkyvät näytön oikeassa reunassa.

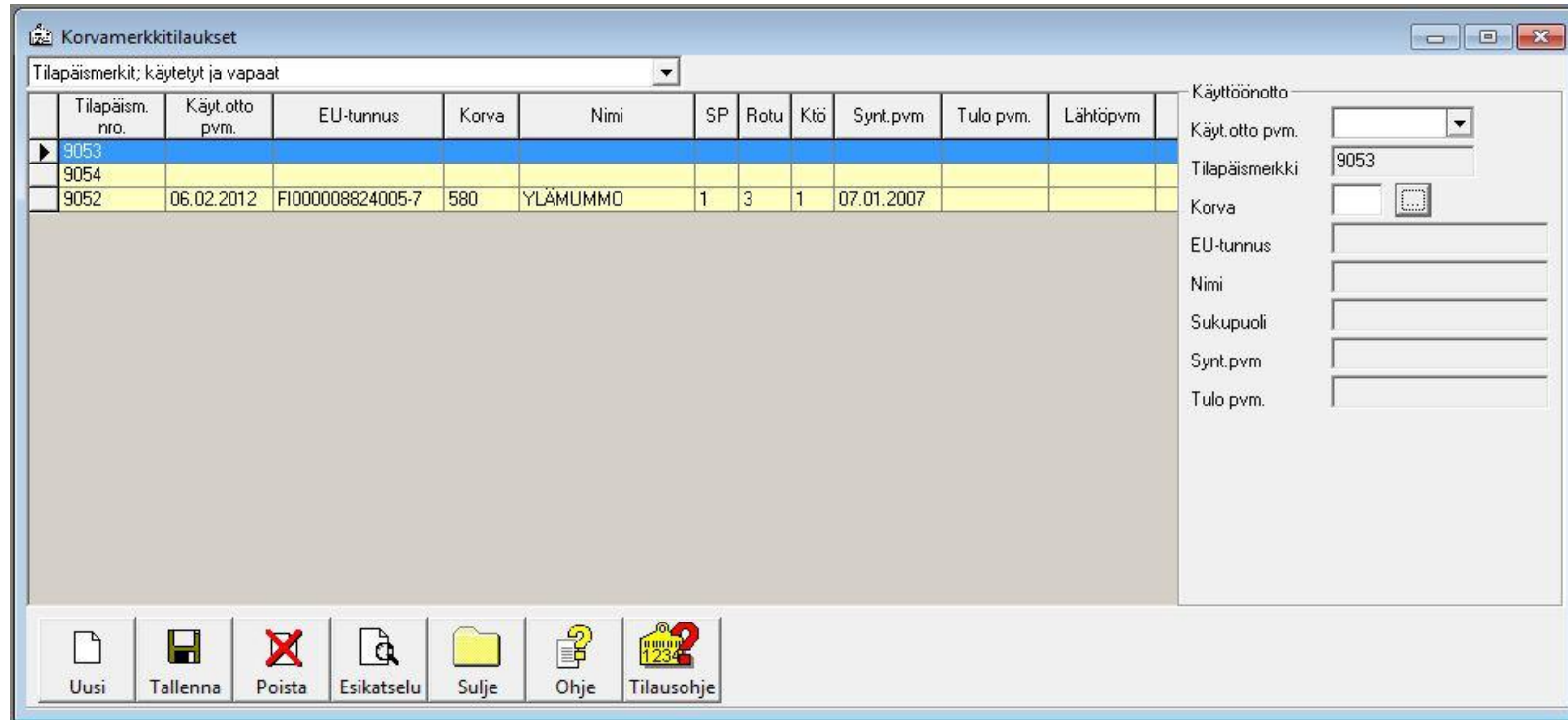

2. Valitse käyttämättömistä tilapäismerkeistä haluamasi klikkaamalla merkin riviä kerran.
  - Käytettyä tilapäismerkkiä ei voi ottaa uudelleen käyttöön.
3. Valitse käyttöönottopäivä ja eläin, jolle tilapäismerkki on laitettu.
4. Paina Tallenna. Tallennuksen jälkeen tallennettu eläin näkyy listassa valitun tilapäismerkin rivillä ja siirtyy alimmaiseksi listalla. Ilmoitus on valmis lähetettäväksi.

## **Lähetetyn / lähettämättömän tilapäismerkin käyttöönoton poistaminen**

1. Valitse rivi, jolta haluat poistaa käyttöönotoilmoituksen.
2. Paina Poista-painiketta.
  - Jos tilapäismerkin käyttöönotto on lähettämättä, ohjelma kysyy ”Poistetaanko tieto?” ”Kyllä” poistaa lähettämättömän käyttöönoton ja palauttaa merkin käyttämättömäksi numerojärjestykseen. ”Ei” jättää tiedot ennalleen.
  - Jos tilapäismerkin käyttöönotto on lähetetty, niin ohjelma kysyy ”Oletko varma, että haluat peruuttaa tilapäismerkin käyttöönoton?”. ”Kyllä” luo käyttöönoton peruutuksen lähetyksrivin ja peruutus on valmis lähetettäväksi. ”Ei” jättää tiedot ennalleen.
  - HUOM!! Lähetetyn tilapäismerkin käyttöönoton peruutuksen voi myös tehdä valitsemalla Muokkaa-valikosta tämän toiminnon.

## **Lähetetyn tilapäismerkin muokkaus**

1. Valitse se tilapäismerkin rivi, jonka tietoja haluat muokata.
2. Valitse Muokkaa => Muokkaa tilapäismerkin käyttöönottoa.
  - Jos tilapäismerkki on lähettämättä, niin tulee ilmoitus ”Vain lähetettyä käyttöönottoa voi muokata”.
3. Muokkauksessa voit vaihtaa käyttöönoton päivämäärää ja/tai vaihtaa eläimen tiedot.
4. Tallenna ja lähetä.